



COMUNE DI  
**S. CRISTINA E BISSONE**  
PROVINCIA DI PAVIA

# PGT

Piano di Governo del Territorio  
ai sensi della Legge Regionale 11 marzo 2005, n. 12

## 7

## DdP

Documento di Piano

### Tavola Carta di uso del suolo

scala 1:10000

allegato alla deliberazione di Consiglio Comunale n. .... del .....

**SINDACO**  
Sig. Elio Giovanni Grossi

**PROGETTISTA**  
dott. arch. Mario Mossolani

**SEGRETARIO**  
dott. Angela Barletta

**COLLABORATORI**  
dott. arch. Sara Panzavolta  
dott. Giulia Natale  
dott. ing. Marcello Mossolani  
geom. Misera Scari

**TECNICO COMUNALE**  
Arch. Paolo Bersani

**STUDI NATURALISTICI**  
dott. Massimo Merati  
dott. Niccolò Mepelli



**STUDIO MOSSOLANI**  
urbanistica architettura ingegneria  
Via della pace 14 - 27045 Casteggio (Pavia) - tel. 0383 99096 - telefax 0383 82423 - www.studiomossolani.it

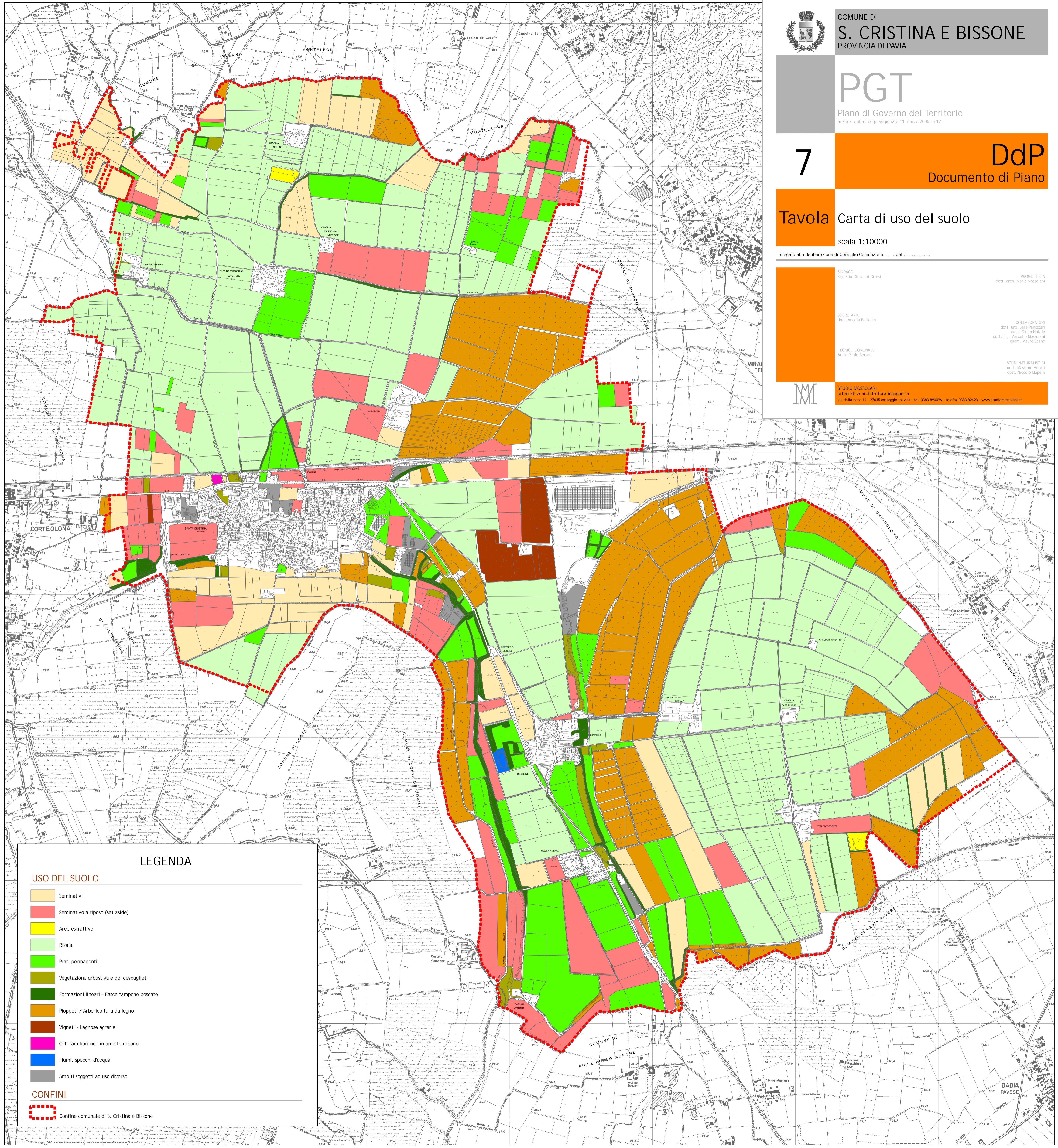

### LEGENDA

#### USO DEL SUOLO

- Seminativi
- Seminativo a riposo (set aside)
- Aree estrattive
- Risaja
- Prati permanenti
- Vegetazione arbustiva e dei cespuglieti
- Formazioni lineari - Fasce tampone boscate
- Pioppeti / Arboricoltura da legno
- Vigneti - Legnose agrarie
- Orti familiari non in ambito urbano
- Fiumi, specchi d'acqua
- Ambiti soggetti ad uso diverso

#### CONFINI

- Confine comunale di S. Cristina e Bissone